



## Comune di San Giorgio delle Pertiche

Assessorato alle politiche sociali e giovanili

Con la collaborazione di:

**Istituto Comprensivo "Marco Polo"**  
San Giorgio delle Pertiche



Coop. Soc. ONLUS  
35020 Albignasego (PD)  
[www.bottegadeiragazzi.it](http://www.bottegadeiragazzi.it)

**Associazioni di volontariato del territorio**

Dalla positiva esperienza acquisita negli ultimi anni con il progetto C.R.A. **"OP-LA"** e **"Compiti Insieme"** è stato pensato ed attivato per il nuovo anno scolastico **M.A.Po. – Un Mondo di Attività Pomeridiane** attività che raccoglie le due esperienze in un unico progetto.

# CENTRO RICREATIVO APERTO 2009/2010

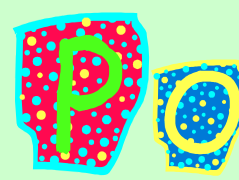
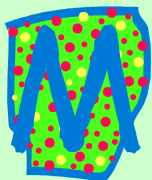

un **MONDO**

di **ATTIVITÀ**

**POMERIDIANE**

Un tempo dopo-scuola  
per i bambini/e dalle scuole primarie  
per i ragazzi/e dalla scuola media

**Compiti, creatività, gioco .....**  
**dal 28 ottobre 2009 al 28 maggio 2010**

*Ti piacerebbe vivere momenti divertenti di gioco e laboratorio in gruppo? E magari riuscire anche a fare i compiti? Se sei un ragazzo delle scuole primarie puoi venire a divertirti con noi e con i tuoi amici! Passeremo insieme pomeriggi speciali, dove avremo modo di giocare e di fare i compiti. Laboratori, giochi di gruppo, spazio alle idee e alla creatività: una ricetta originale per momenti davvero speciali !!!!*

Ti aspettiamo – **Gli operatori del Centro Ricreativo Aperto**

**Ometto dott. Giancarlo**  
Assessore alle politiche sociali e giovanili

**Zorzi dr.ssa Catia**  
Sindaco

## Cos'è il Centro Ricreativo Aperto

"M.A.Po." è un luogo educativo e di ritrovo pensato per far sperimentare a bambini e ragazzi relazioni positive con i coetanei, dove vivere momenti in gruppo e dove poter svolgere i compiti assegnati di giorno in giorno, con l'aiuto di educatori esperti della Cooperativa "La Bottega dei Ragazzi" e degli operatori del territorio, il numero degli educatori sarà definito in funzione delle esigenze degli studenti.

"M.A.Po." è uno **spazio rivolto alla famiglia** e ai suoi bisogni dove promuovere il lavoro di gruppo come modalità privilegiata per la socializzazione e la crescita di tutti i protagonisti della relazione. E' un posto organizzato che lavora **in sinergia con tutte le realtà presenti nel territorio**.

## Come funziona il Centro

Tre pomeriggi alla settimana scanditi da tempi e modalità utili al raggiungimento degli obiettivi preposti:

- **Accoglienza, Tempo-compiti e merenda;**
- **Attività ludiche e di laboratorio, conclusione.**

Accogliendo il bambino/ragazzo nella sua globalità, il Centro Ricreativo Aperto darà quindi la possibilità di sperimentare e sperimentarsi con tempi e modalità creative ed originali, dove ogni bambino/ragazzo potrà trovare un suo spazio all'interno del gruppo.

## Per chi

Il centro Ricreativo Aperto è stato pensato per bambini delle scuole primarie e secondaria di primo grado del Comune di San Giorgio delle Pertiche.

## Quando e dove

"OP-LA'" prevede tre aperture settimanali da ottobre 2009 a maggio 2010.

<b>Lunedì</b>	dalle	<b>14.00</b>	alle	<b>17.30</b>
<b>Mercoledì</b>	dalle	<b>14.00</b>	alle	<b>17.30</b>
<b>Venerdì</b>	dalle	<b>14.00</b>	alle	<b>17.30</b>

Le attività si svolgeranno presso i locali della scuola primaria di San Giorgio delle Pertiche (capoluogo) a

partire da **mercoledì 28 ottobre 2009**

## Costo di frequenza

La frequenza al centro prevede il pagamento di un contributo mensile di € 30,00. La quota dovrà essere pagata a favore del Comune di San Giorgio delle Pertiche presso al Tesoreria comunale (Banca Padovana Credito Cooperativo – Agenzia di San Giorgio capoluogo) – Causale: M.A.PO mese di \_\_\_\_\_.

## Servizi Accessori

Per chi volesse, previa adesione all'atto di iscrizione, è possibile usufruire del:

- a) servizio di trasporto;**
- b) servizio mensa.**

**Trasporto** – Al termine delle lezioni dalla scuola di Cavino e di Arsego partirà un pulmino per trasportare i ragazzi alla scuola di San Giorgio, sede dell'attività del Centro Ricreativo. Il costo del servizio è compreso nella quota di adesione. Il servizio funziona solo per l'andata. Il rientro a casa al termine dell'attività del C.R.A. sarà a carico di ciascun genitore.

**Mensa** – Per chi vuole al termine delle lezioni scolastiche è possibile utilizzare il servizio mensa (con buono mensa a carico del partecipante) che si svolgerà presso la scuola del capoluogo. Durante il tempo mensa è assicurata la presenza di un educatore e del personale scolastico.

## Informazioni ed adesioni

**Info** - Comune di San Giorgio delle Pertiche Servizi alla persona tel. 049 9374730. L'ufficio è aperto il lunedì, mercoledì e sabato dalle ore 9.30 alle ore 13.00. **Iscrizioni** - Chiedi al Comune o alla tua scuola il modulo che dovrà essere compilato e restituito (prima scadenza adesioni **lunedì 26 ottobre 2009**) in Comune. **E' possibile iscriversi al Centro anche ad attività iniziata**, la data di inserimento per i ragazzi è comunque fissata all'inizio di ogni mese.

**Vi aspettiamo**

Oggetto: **Iscrizione attività di animazione Centro Ricreativi Aperto denominato**  
**M.A.Po. - un Mondo di Attività Pomeridiane** anno scolastico 2009/2010

Il sottoscritto \_\_\_\_\_

in qualità di genitore del ragazzo/a \_\_\_\_\_

nato/a il \_\_\_\_\_ a \_\_\_\_\_

residente in via \_\_\_\_\_ n. \_\_\_\_\_

comune di \_\_\_\_\_ Prov. di \_\_\_\_\_

tel. \_\_\_\_\_ oppure \_\_\_\_\_

Indirizzo mail \_\_\_\_\_

e che frequenta nell'anno scolastico 2009/2010

la classe \_\_\_\_\_ della scuola primaria di Arsego Cavino San Giorgio

la classe \_\_\_\_\_ della scuola secondaria di primo grado

**chiede** l'iscrizione del minore all'attività **M.A.Po. - un Mondo di Attività Pomeridiane**  
anno scolastico 2009/2010. La quota di adesione mensile è € 30,00.

**Periodo di attività:**

ottobre 2009 – gennaio 2010      febbraio 2010 – maggio 2010      tutto l'anno (ottobre 2009 – maggio 2010)

**Aderisco inoltre di aderire ai servizi accessori:**

**Servizio trasporto** (servizio previsto al termine delle lezioni dalle scuole di Cavino ed Arsego alla scuola primaria del capoluogo sede dell'attività, costo compreso nella quota di adesione).

**Servizio mensa** Condizioni e tariffe sono evidenziate nel prospetto dei servizi scolastici 2009/2010.

**Dichiaro inoltre:**

- che il minore sarà accompagnato alla sede dell'attività da uno dei genitori.
- che il minore sarà accompagnato alla sede delle attività da persona diversa dei genitori e  
 precisamente da \_\_\_\_\_  
 oppure da \_\_\_\_\_.
- di autorizzare il minore a recarsi alla sede delle attività e di rientrare a casa al termine delle attività in modo autonomo e non accompagnato da adulti da me incaricati.

Solleva quindi l'equipe di animazione e l'Amministrazione Comunale da ogni responsabilità nei confronti del minore nei periodi antecedenti e successivi agli orari di attività. Con la sottoscrizione della presente dichiarazione autorizzo il trattamento dei propri dati personali ai sensi del D.Lgs. n. 196 del 30/06/2003 e autorizzo inoltre l'effettuazione di riprese video e fotografiche del minore durante le attività di animazione. Alcune delle foto scattate saranno poi consegnate gratuitamente ai ragazzi in occasione della festa finale quale ricordo dell'attività svolta e parte saranno utilizzate dal Comune per l'attività istituzionale e di informazione ai cittadini.

Distinti saluti.

Data, \_\_\_\_\_

Firma del genitore \_\_\_\_\_

Note: \_\_\_\_\_

\_\_\_\_\_

\_\_\_\_\_