

CONTRIBUTO
COMUNALE

“Benvenuto Bebè”

Anno 2020

• **COME SI FA LA DOMANDA?**

- Compilando l'apposito modulo che dovrà essere:
- consegnato al protocollo del comune;
- oppure spedito a mezzo raccomandata A.R. all'indirizzo:
Comune di San Giorgio delle Pertiche (PD) - via Canonica n. 4 - CAP 35010
- oppure inviato a mezzo PEC: comune.sangiorgiodellepertiche.pd@pecveneto.it

• **TERMINE PER PRESENTARE LA DOMANDA:**

- La domanda di contributo economico deve essere presentata al comune:
- entro 60 giorni dalla nascita o di adozione;
 - per i bimbi nati dal 01-01-2020 alla data del presente bando (01-10-2020)
entro lunedì 30 novembre 2020.

• **CHI PUÒ CHIEDERE IL CONTRIBUTO?**

La domanda deve essere compilata e sottoscritta dalla mamma del bambino/a.

• **QUALI SONO I LIMITI DI REDDITO PER POTERLO OTTENERE?**

Possono ottenere il contributo le famiglie con un I.S.E.E. minorenni (indicatore della situazione economica equivalente) “ordinario” o “corrente”, in corso di validità alla data di presentazione della richiesta di contributo, inferiore o uguale ad € 40.000,00.

• **QUAL È L'IMPORTO DEL CONTRIBUTO CONCEDIBILE**

Il beneficio di € 200,00 è concesso in un'unica soluzione per ogni figlio/a nato/adottato nei limiti degli stanziamenti di bilancio resi disponibili al riguardo. Il budget stanziato dall'Amministrazione Comunale per l'anno 2020 è di € 20.000,00.

• **DOVE SI TROVA IL MODULO PER LA DOMANDA?**

Il modulo per la presentazione della domanda potrà essere ritirato presso il Comune (Ufficio Servizi alla Persona) o scaricato dal sito internet www.comune.sangiorgiodellepertiche.pd.it alla sezione “eventi e news”

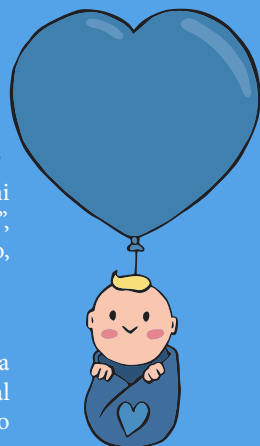

• **PER INFORMAZIONI:**

Settore Servizi al cittadino e alla comunità - Ufficio Servizi alla Persona
e-mail: socioculturale@comune.sangiorgiodellepertiche.pd.it
Tel. 049 9374730